# Qu'est-ce que la recherche des contacts ?

La recherche des contacts peut permettre d'interrompre la chaîne de transmission d'une flambée d'Ebola

U.S. Department of Health and Human Services
Centers for Disease Control and Prevention

**La recherche des contacts** consiste à retrouver toutes les personnes ayant été en contact direct avec un patient atteint de maladie à virus Ebola (Ebola). Les contacts sont mis en observation pendant 21 jours à compter de la date à laquelle le dernier contact avec le patient atteint d'Ebola a eu lieu. Si le contact développe de la fièvre ou d'autres symptômes d'Ebola, il doit immédiatement être mis en quarantaine, subir des analyses et suivre un traitement. Le cycle reprend alors : tous les contacts du nouveau patient sont identifiés et mis en observation pendant 21 jours. **Même un seul contact manqué peut prolonger une flambée d'Ebola.**

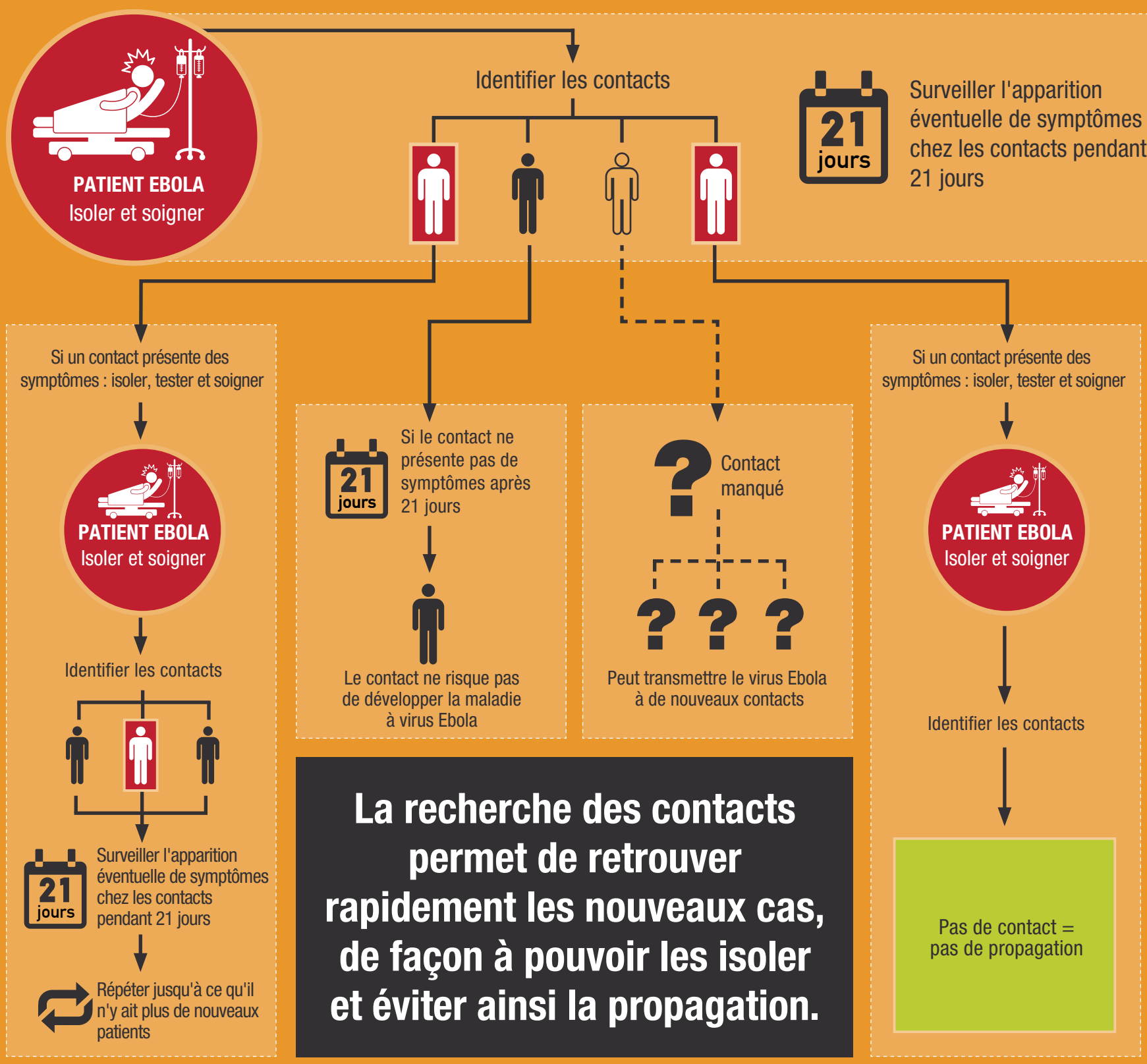


**La recherche des contacts permet de retrouver rapidement les nouveaux cas, de façon à pouvoir les isoler et éviter ainsi la propagation.**

12 janvier 2016 – CS262384A